

Version

8

SOFT-LAN SARL

Informatique professionnelle

Veto-Win

Logiciel de gestion pour Clinique Vétérinaire

Soft-Lan sarl

Conception de logiciels . Informatique Professionnelle

8 Rue Jean Jaurès . 36270 EGUZON

Tél : 02.54.47.44.97 . Fax : 02.54.47.34.02 . Mail : info@soft-lan.com

Chère consoeur, cher confrère

Suite à votre demande, vous trouverez ci-joint une documentation succincte sur notre logiciel Veto-Win version 8.

Nous éditons et commercialisons depuis une douzaine d'années ce programme à un prix particulièrement attractif; il est à ce jour le logiciel de gestion de cabinets ou de cliniques vétérinaires le plus complet du marché. Nous avons toujours été à l'écoute de nos nombreux utilisateurs afin de faire évoluer et de présenter un ensemble cohérent et fiable.

Nous vous indiquons que notre programme fonctionne sous Windows (actuellement XP) et que tous les ordinateurs en vente actuellement sont largement suffisants pour le bon fonctionnement du programme. Le poste principal doit être branché sur un bon onduleur et être équipé d'un système de sauvegarde (le système lecteur ZIP nous paraît constituer le meilleur achat).

Si vous manifestez un quelconque intérêt pour notre produit, nous pouvons bien entendu nous déplacer afin de vous proposer une démonstration.

Dans l'attente, recevez mes salutations confraternelles.

B. Salesse-Lavergne

Visite guidée de Veto-Win 8

De nombreuses années d'utilisation en clinique canine, rurale ou équine, l'écoute constante des souhaits de nos clients et de fréquentes adaptations ont permis de construire et présenter un logiciel cohérent, totalement adapté à la profession vétérinaire. Développé grâce à un puissant langage de programmation (Microsoft Visual Fox Pro), Veto-Win est totalement intégré dans son fonctionnement au système d'exploitation Windows, mutli-fenêtrage, menus déroulants, icônes , raccourcis, aide contextuelle, liens avec d'autres logiciels standardisés par rapport à vos applications habituelles. D'un maniement aisé, il intègre directement la gestion commerciale et médicale, la comptabilité, la paie et de nombreux utilitaire (traitement de texte, agenda, planning des gardes, sauvegardes, transfert sur des portables ou pocket PC).

Il est bien entendu impossible dans cette plaquette de vous fournir l'ensemble des possibilités du logiciel, sachez cependant qu'il est à ce jour le plus complet sur le marché français, en évolution constante et que nous avons toujours été à l'écoute de nos clients pour les différentes évolutions ou adaptations.

La présentation s'adapte à vos habitudes de travail, chaque poste de saisie est indépendant dans son fonctionnement selon vos préférences (fond d'écran, couleur, image).

Veto-Win fonctionne en réseau, possède des accès sécurisés à plusieurs niveaux que vous pouvez définir selon l'utilisateur. De nombreux outils sont intégrés dans le logiciel, alarme pour vous rappeler un rendez-vous, post-it, calculatrice, négatoscope etc.

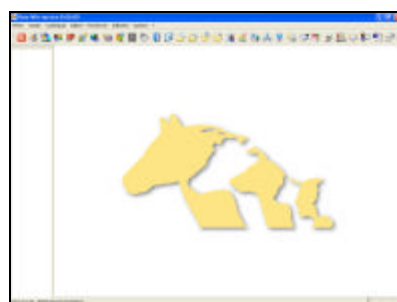
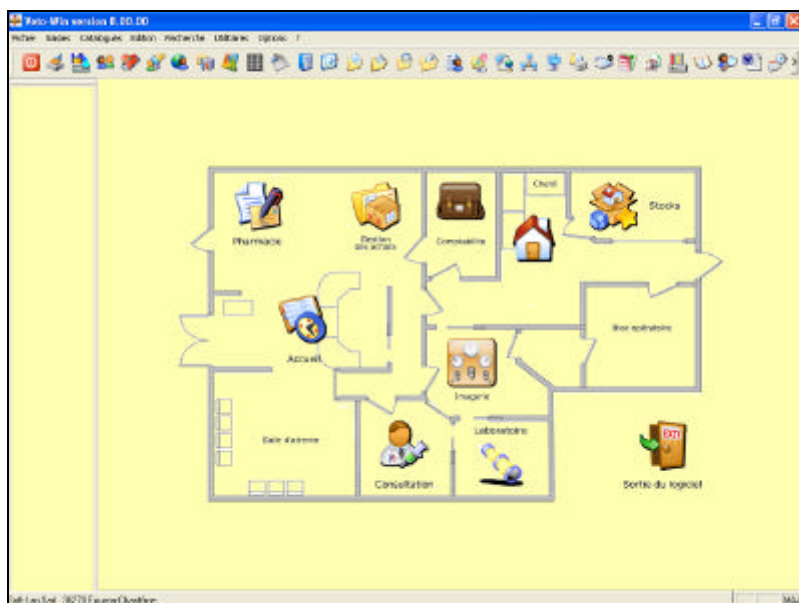

Les fichiers de l'application :

- Fichier clients
 - *Données accessibles par onglets*
 - *Distance de déplacement, tarif applicable, remises, mode et délais de paiement.*
 - *Pièces à imprimer, coordonnées bancaires pour prélèvements, en-cours max etc...*
 - *Statistiques chiffre d'affaires, marges sur 3 années.*
 - *Alerte contentieux, adresse email*

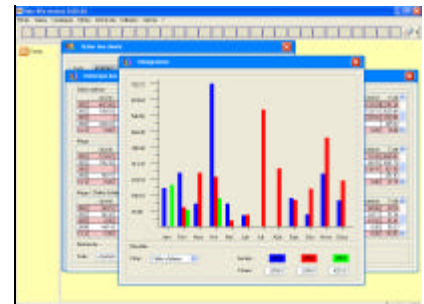
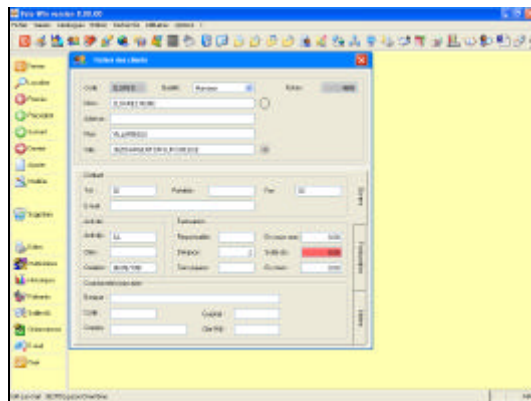

- Fichier articles et familles d'articles
 - *Actes, médicaments, aliments, matériel, prophylaxie... paramétrables*
 - *Ventilation comptable paramétrable*
 - *Plusieurs tarifs et remises, tarif par quantité, remises laboratoires*
 - *Gestion de 4 centrales pour optimiser les commandes*
 - *Gestion des ordonnances depuis le DMV, statistiques complètes*
- Gestion de nomenclatures et glossaires.
 - *Combinaison de plusieurs actes ou médicaments*
 - *Aide à la saisie par mots ou phrases préétablis*
 - *Macro clavier directement programmables*
- Fichiers des employés et fournisseurs
 - *Gestion de la paie et des prélèvements personnels*
 - *Statistiques chiffre d'affaire et marge sur 3 années*
 - *Intégration des tarifs de toutes les centrales par disquette, modem ou internet*

- Gestion documentaires et assistance au diagnostic
 - Plus de 4000 références fournies

- Fichier des animaux
 - Gestion de toutes les espèces, fiche complète
 - Consultations et facturation accessibles avec historique
 - Intégration directe depuis la facturation sur plusieurs animaux
 - Ordonnances automatiques ou manuelles
 - Imagerie médicale, photos, radios, films
 - Intégration directe des résultats depuis un analyseur
 - Modules spécialisés fournis et personnalisables (ophtalmologie, dentisterie, gériatrie, dermatologie, suivi de poids)
 - Bilan de santé et pré établissement d'une nouvelle consultation
 - Gestion possible de deux clients en simultané
 - 10 rappels déferents paramétrables (vaccination, contraception, anti-parasitaires, gériatrie, etc...)
 - Recherche multi-critères depuis la fiche pathologie, édition de cerfas (vaccination, certificat de bonne santé), conseils, textes personnalisés, ordonnances

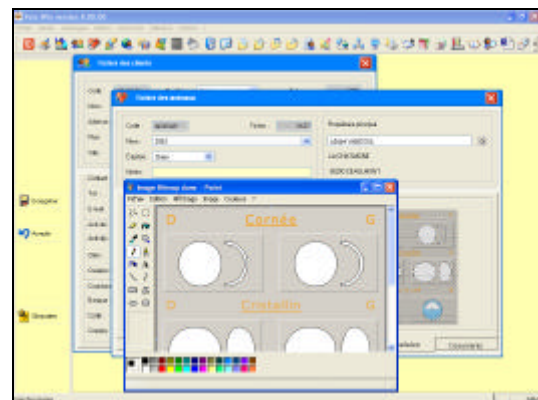
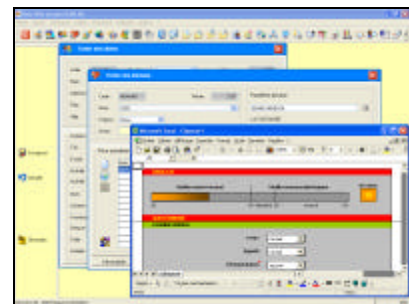
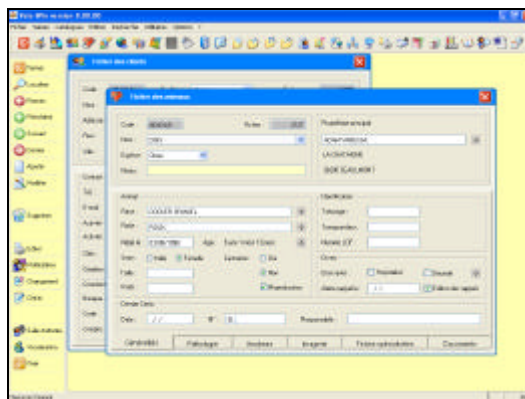

La gestion des ventes et des achats :

- *Saisie, édition et règlement des factures avec transfert automatique en comptabilité*
- *Regroupement de factures*
- *Saisie possible par lecteur code barre*
- *Gestion d'un brouillon de facturation, facturation de fin de mois*
- *Création de devis, commande client avec facturation différée*
- *Saisie des achats avec ou sans détail, transfert automatique des règlements en comptabilité,*
- *Gestion des stocks avec édition des ruptures et proposition de commande modifiable.*
- *Édition de la commande avec possibilité de télétransmission.*
- *Gestion simultanée de quatre centrales d'achat avec mise à jour automatique et comparaison des tarifs.*
- *Gestion des règlements, des acomptes, des escomptes, des arriérés et des agios. Relances des clients retardataires.*

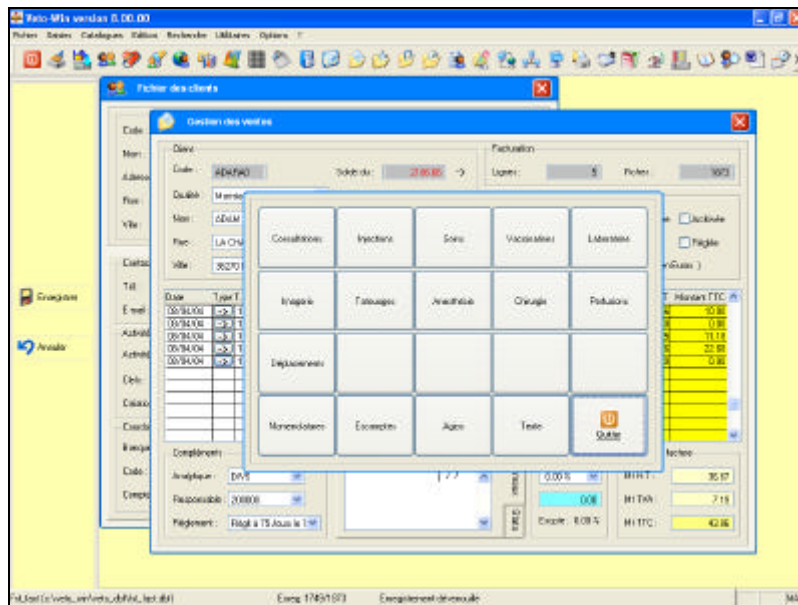

La gestion du personnel :

- Saisie, édition et règlement des bulletins avec transfert automatique en comptabilité
- Plan de paie livré en standard
- Calcul des cotisations trimestrielles
- Visualisation et édition de duplicata
- Gestion des congés payés et des remplaçants

La gestion comptable :

- Conformes au plan comptable, comptabilité au BIC ou au BNC
- Transfert automatique des dépenses et des recettes à partir des modules de saisie dans les journaux concernés avec ou sans contreparties automatiques
- Saisie libre possible dans les brouillards comptables avec contrôle des écritures avant centralisation
- Gestion d'un bordereau de remises de chèques et rapprochement bancaire, lettrage
- Gestion des immobilisations et amortissements

The screenshot displays a financial software interface with two overlapping windows. The background window is titled 'Brouillard comptable' and shows a list of journal entries with columns for 'Date', 'Compte', and 'Montant'. The foreground window is titled 'Rapprochement bancaire' and displays a table of bank transactions.

Date	Libellé	Pièces/Chèques	Encours/Prélevé	Décaissement	N°	Numéro de série	Date EC
11/02/04	BOURBONNIER MARIE LAURE	40000001	38,00				
12/02/04	COCCOCHETTI YS	40000001	308,50				08/04/04
12/02/04	SPON NICHELLE	40000001	19,60				08/04/04
12/02/04	SHAN HUI BERNARD		201,00				08/04/04
12/02/04	FRANCO TELECOM	90740004		57,11			08/04/04
12/02/04	EDF EDF	21020004		258,50			08/04/04
12/02/04	LAPOSTOLLE PAME	40000001	28,47				08/04/04
12/02/04	AUXILIER JEAN	40000001	18,70				08/04/04
12/02/04	BLANCHET PAUL	40000004	28,60				08/04/04
12/02/04	DUBOIS ANNE MARIE	40000001	53,10				08/04/04
12/02/04	DUBOIS CHRISTIAN	40000001	38,60				08/04/04
12/02/04	CHAMPAGNE JACQUE	40000001	28,65				08/04/04
12/02/04	BOURBONNIER YVES	40000001	18,20				08/04/04
12/02/04	TRUBERT JEAN PIERRE	40000001	208,40				08/04/04
12/02/04	BRAGET DAVID	40000001	2,50				08/04/04
12/02/04	BRASMEVILLE MICHEL	40000004	22,60				14/04/04
12/02/04	LECLERC MICHÈLE	40000001	43,00				08/04/04
12/02/04	AUXILIER YVETTE	40000004	40,00				08/04/04
12/02/04	WATTEBER PIERRE	40000001	60,50				08/04/04
12/02/04	CHAMPAUD JEAN	11100001	20,00				08/04/04
12/02/04	DE CHAMPT HENRI	40000001	64,00				08/04/04
12/02/04	FRANCO TELECOM			8,00			08/04/04
12/02/04	FRANCO TELECOM			272,70			08/04/04

Les éditions :

- Achats et ventes par produits, familles, remises laboratoires sur plusieurs années
- Stocks, échéancier, arriérés, relances, ordonnancier
- Enveloppes, étiquettes, mailing, textes personnalisés
- Résultats du mois, chiffre d'affaires, marge, panier moyen etc...
- Bordereau de banque, brouillards, journaux, TVA, balance, grand livre.
- Bilan et résultats, journal des ventes et des achats, amortissements.
- Livre et journal de paie. Déclaration annuelle.
- Aide au remplissage de la déclaration 2035.

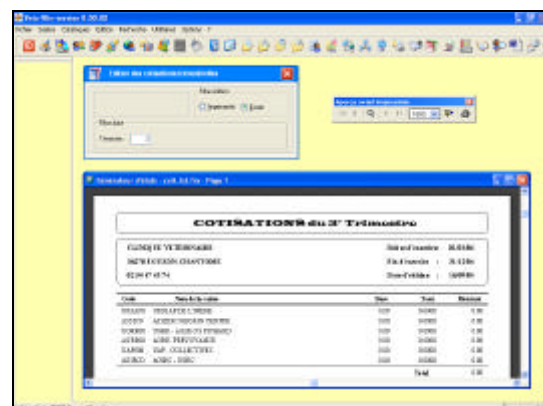
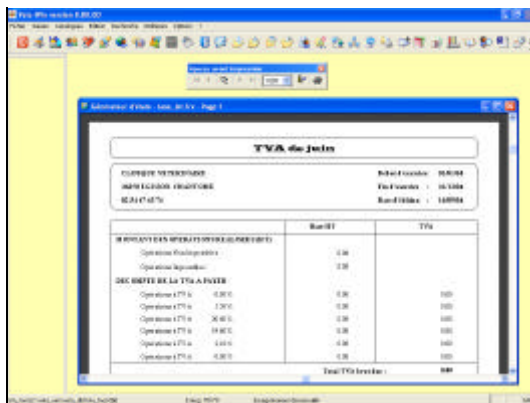
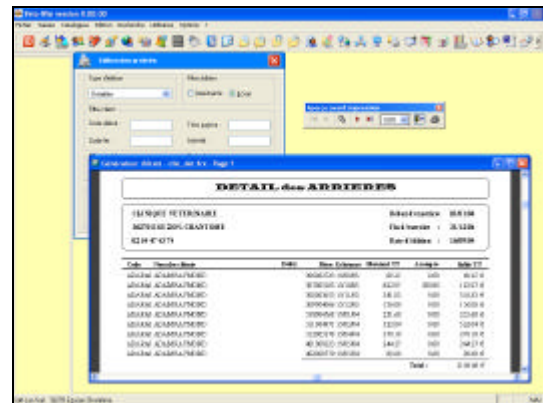
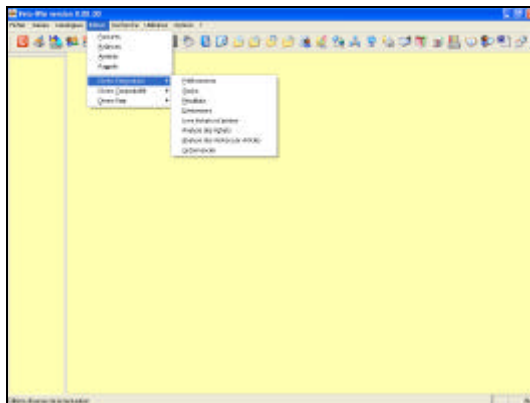

Les statistiques :

- *Innombrables, par exemple voulez vous savoir a qui vous avez vendu on non tel ou tel produit sur une date précise de n'importe quelle année, Veto-Win vous le permet*
- *Palmarès (CA et marge) par clients, vétérinaires, fournisseurs, produits ou familles.*
- *Historiques mensuels sur trois années par produit, famille, fournisseur, vendeur, client, compte, journal, cotisations*
- *Graphiques mensuels visualisés sur trois années d'exercices.*
- *Recherche des factures, des arriérés et des règlements sur toutes les années*
- *Recherche par compte, journal, grand livre, amortissement, bulletins de salaire.*

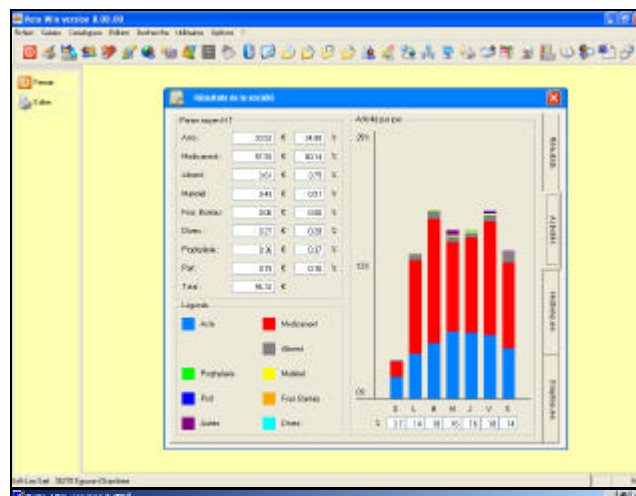

Les utilitaires :

- *Traitement de texte avec possibilité de mailing*
- *Saisie sur un portable ou pocket Pc avec récupération des données*
- *Modification des rapports d'impression.*
- *Calculatrice*
- *Agenda avec prise de rendez-vous et gestion de la salle d'attente.*
- *Planning multi-site des gardes et des vacances*
- *Paramétrage des taux de TVA, taux de vente, escomptes, remises et agios. Sauvegardes, maintenance des fichiers, contrôle de l'imprimante.*
- *Editions possibles sur pré-imprimés personnalisés.*

Connexion avec des ordinateurs distants :

Cabinets secondaires :

Avec la toute nouvelle version de Veto-Win 8, il est désormais possible de connecter les ordinateurs de cabinets secondaires sur le serveur du site principal et ce, grâce aux liaisons à haut débit de type ADSL. Désormais les sites distants travaillent directement sur le serveur grâce à Windows 2003 server (édition standard).

Cette nouvelle version de Veto-Win est vendue au même prix que la version standard, seule la maintenance est un peu plus onéreuse (½ redevance de maintenance réseau par site distant)

Ordinateurs mobiles

Il est désormais possible de saisir et d'éditer des factures dans sa voiture :

- *avec un pocket PC, utilisez Veto-Win PPC, et synchronisez vos factures à votre retour au cabinet*
- *avec un PC portable, utilisez la même version de Veto-Win, et importez vos saisies à votre retour.*

Configuration du matériel :

- *Pas de limite au volume d'information ;*
- *Fichiers au format Dbase, exportables directement sous Excel ou Texte ;*
- *Veto-Win 8 fonctionne avec toutes les version de Windows (la version 2003 server n'est nécessaire que pour la version site distant ;*
- *Tous les ordinateurs présents actuellement sur le marché sont capables de faire tourner l'application Veto-Win 8, pensez cependant à vous équiper d'une bonne imprimante, d'un lecteur zip pour les sauvegardes et de protéger votre installation par un bon onduleur ;*
- *N'hésitez pas à nous contacter pour un conseil sur tel ou tel marque ou produit, nous sommes revendeurs informatiques depuis plus de dix années et avons accumulé une expérience importante.*

Les prix :

- *Prix de la version monoposte : 1290 € HT*
- *Prix de la version multiposte : 1890 € HT*
- *Prix de la version light : 790 € HT*
- *Prix de Veto-Win PPC : 149 € HT*
- *Prix du contrat de maintenance :*
 - *400 € HT par an en version monoposte*
 - *536 € HT par an en version réseau*
 - *268 € HT par site distant*
- *Le contrat de maintenance comprend :*

- o *Assistance à l'installation et à l'utilisation*
- o *Renseignements sur fonctionnalités et moyens de les optimiser*
- o *Correction, par notre service technique, sur sauvegardes, des fichiers éventuellement altérés (coupures de courant, fausses manœuvres...)*
- o *Mise à disposition des nouvelles versions*

Votre informatisation :

- *Nous sommes souvent contactés par des confrères informatisés, déçu du service auquel ils sont liés. Outre le manque de professionnalisme, ils nous font observer que l'assistance technique et le manque de fiabilité des logiciels étaient fréquents.*
- *Notre hot line est présente tous les jours ouvrés de la semaine, par téléphone, fax ou internet, testez donc notre réactivité*
- *N'hésitez pas à nous demander une démonstration, nous nous ferons un plaisir de vous présenter notre produit*
- *Nous vous fournirons également une liste des vétérinaires équipés dans votre région, vous pourrez alors vous rendre compte du sérieux de notre société.*

Compte rendu du Docteur Courouble

(réunion du 25.02.99, Merial à Lyon)

J'avais promis de donner mon avis concernant les logiciels vétérinaires après avoir organisé une réunion pour les anciens utilisateurs du logiciel de CVI (AIS).

*J'ai pour cela vu de très près 4 logiciels présents pour une présentation le 25 février à Lyon (VETO***, VETO-WIN, EPI*** et BOUR*****) et de moins près pas loin de 10 autres logiciels. Il est très difficile de choisir entre tous car presque tous sont (trop?) complets.*

Je connais des véto satisfaits pour tous les logiciels, chacun défendant son choix (par peur de dénigrer un logiciel avec un risque de disparition?). L'interface accroche plus ou moins chacun d'entre nous selon ses goûts et les questions de personnes sont aussi très importantes. Le problème de choix est très différent selon l'orientation canine ou mixte.

Pour la canine, le choix est très grand, et la différence est beaucoup une question de coup de cœur et de perception sur la pérennité (normalement assurée pour les grosses structures et les structures dont la base sont des praticiens en exercice). Je me méfie des petites structures sans lien réel avec la profession (il faut je crois au moins 100 sites en maintenance pour préserver l'avenir).

*Pour les cabinets mixtes avec une activité vente de médicaments importante qui nécessite de plus en plus un pilotage très fin et complexe, beaucoup de logiciels pêchent par une fiche médicament trop succincte et des possibilités de remises, escomptes et prix promo trop faibles. C'est cet aspect que je reproche à VETO*** et BOUR*****.*

*En conclusion nous avons choisi le logiciel VETO-WIN de SOFT-LAN car il me paraît imbattable sur la vente de médicaments. Leur partie consultation canine est aussi très simple et complète, avec l'avantage de ne jamais rien saisir en double. La structure est petite mais les fondateurs exercent en libéral et auront donc toujours besoin d'une solution informatique. Toutes les remarques que j'avais faites avant notre réunion avaient déjà trouvé une réponse 1 mois après (ce qui n'est pas le cas de VETO*** qui se retranche derrière le club des utilisateurs pour faire une modification, ce qui donne une lourdeur dans les évolutions). Le prix de la maintenance est beaucoup plus faible que les autres.*

Je suis à votre disposition pour toutes précisions.

*François COUROUBLE
71360 SULLY - FRANCE
03.85.82.11.83
francois.courouble@wanadoo.fr*

Soft-Lan sarl

Conception de logiciels . Informatique Professionnelle
8 Rue Jean Jaurès . 36270 EGUZON
Tél : 02.54.47.44.97 . Fax : 02.54.47.34.02 . Mail : info@soft-lan.com

BON DE COMMANDE

**Conditions de règlement : 30 % à la commande,
Solde à la livraison, chèque à libeller à l'ordre SOFT-LAN sarl.
Montant de l'acompte versé :**

<i>Désignation</i>	<i>PUHT</i>	<i>Qté</i>	<i>Montant HT</i>
		<i>TOTALHT:</i>	
		<i>TVA 19%:</i>	
		<i>TOTALTTC:</i>	

Acceptant les conditions de ventes au verso

date, signature et cachet :

CONDITIONS GENERALES DE VENTES

ARTICLE 1 : Objet du contrat.

Le client achète et SOFT-LAN vend aux conditions stipulées au présent contrat les logiciels et matériels désignés au bon de commande.

Le client reconnaît avoir fixé son choix définitif en connaissance exacte de ses besoins et des caractéristiques du logiciel ou (et) du matériel commandé (s).

ARTICLE 2 : Prix.

Les prix s'entendent fermes pendant 45 jours suivant la signature du présent document. Le prix est payable pour 30% à la commande et le solde à la livraison.

ARTICLE 3 : Transfert de la propriété et des risques.

SOFT-LAN conserve la propriété des logiciels et matériels jusqu'à paiement complet du prix.
SOFT-LAN assume la charge des risques jusqu'à la date d'installation incluse. Après cette date le client supporte tous les risques de dommage ou de perte même par cas fortuit ou force majeure.

ARTICLE 4 : Livraison.

La date de livraison est donnée à titre indicatif et sans engagement. Toutefois si le retard dépassait de 6 mois la date fixée, le client pourrait résilier son contrat par lettre recommandée avec accusé de réception et demander le remboursement. Celui-ci serait effectué sans intérêts et sans que la responsabilité de SOFT-LAN soit engagée plus avant.

ARTICLE 5 : Garantie.

La garantie légale s'applique et ne couvre pas les dommages causés par négligence ou mauvaise utilisation du logiciel ou (et) du matériel. Elle commence à la date de livraison.

ARTICLE 6 : Obligations du client.

En cas d'acquisition de matériel auprès d'un autre fournisseur que SOFT-LAN, il appartient au client de choisir celui lui paraissant le mieux convenir à son cas particulier. La configuration minimale requise pour une utilisation optimale du logiciel fourni lui sera indiquée par SOFT-LAN qui dégage toute responsabilité en cas de non observation desdites indications.

Le client devra s'assurer de la qualification de son personnel pour utiliser les nouveaux moyens de traitement de l'information et si besoin est de prendre les dispositions nécessaires à sa formation. Le cas échéant SOFT-LAN proposera un contrat de formation.

Le client est en outre responsable de l'utilisation des logiciels, de la protection des informations, de leur conservation et s'il y a lieu de leur effacement, des résultats obtenus.

ARTICLE 7 : Obligations de SOFT-LAN, réparation du préjudice client.

Il s'agit d'obligations de moyens et non de résultats. En cas de faute prouvée de SOFT-LAN, la réparation du préjudice dont le client apportera la preuve ne pourra dépasser le prix, indiqué au bon de commande, du logiciel ayant causé le dommage ou ayant un rapport avec celui-ci.

ARTICLE 8 : Dispositions diverses.

Le présent contrat est régi par le droit français. En cas de contestation sur son interprétation ou son exécution, le Tribunal de Commerce de Châteauroux (36) sera seul compétent. Cette compétence s'appliquera également en matière de référé. SOFT-LAN n'est engagé que par le présent document, à l'exclusion notamment de tout ce qui aurait pu être formulé, verbalement ou par écrit, et qui ne serait repris dans le présent document.